



Ansicht Nord

Untergrund: glatt gefilzt

28

26

Bitte beachten: Der helle Fassadenton wird bis in den Winkel gezogen, Akzentfarbton nur an der Rückwand.



Ansicht West

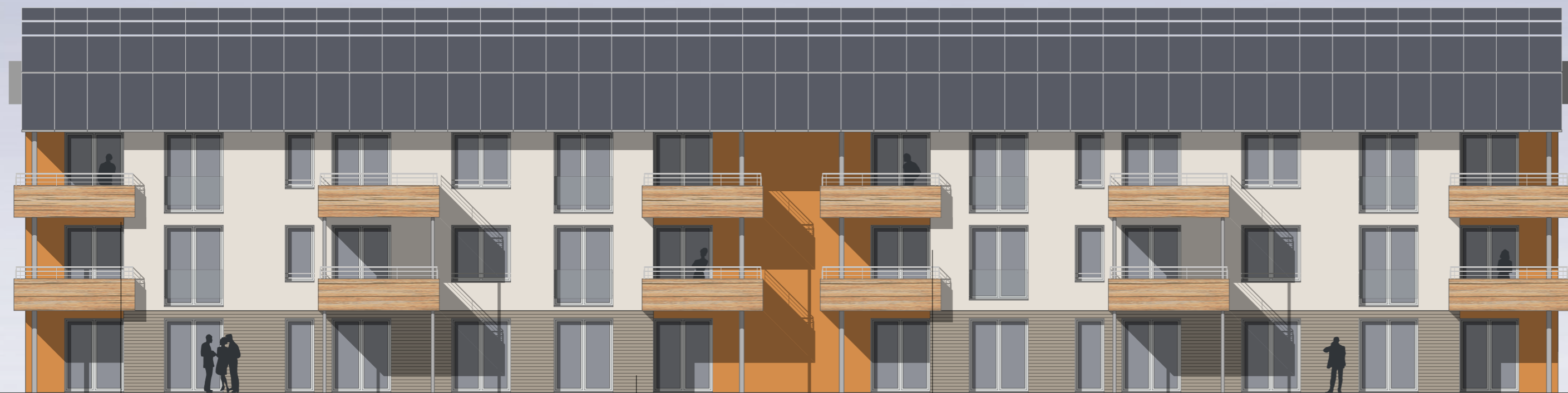

Ansicht Süd

Bitte beachten: Akzentfarbton an beiden Loggienseiten.

StoSilt Cera Klinkerriemchen, bis in den Winkel der Loggia ziehen.

Bitte beachten: Der helle Fassadenton wird bis in den Winkel gezogen, Akzentfarbton nur an der Rückwand.

Ansicht Ost